JOUR DE FÊTE

Fiesta latina

SAMEDI 18 JUIN 2016

Le programme !
El programa !

JOUR DE FÊTE

Le programme !
El programa !

N'attendez plus pour faire un petit voyage en Amérique du Sud... Pour fêter l'arrivée de l'été, Jour de fête invite tous les cristoliens à une grande Fiesta Latina !

Cette année Jour de Fête fait sa mue : sur la place de l'hôtel de ville, pas de défilé mais un grand concert de Yuri Buenaventura, le roi de la salsa, qui vient présenter, entre autres, quelques titres de son nouvel album « Paroles » et faire danser les cristoliens avec la complicité des danseurs du Centre Chorégraphique National de Créteil et du Val-de-Marne qui vous entraîneront dans des chorégraphies endiablées....
Et pour clôturer la soirée en lumières et étincelles, le retour attendu par tous du feu d'artifice !

Dès 16h30, retrouvez-nous dans les jardins de l'hôtel de ville pour pique-niquer entre amis ou en familles, apprendre les chorégraphies du concert, vous initier aux danses latines et de salon ou encore profiter des spectacles, concerts et déambulations festives jusqu'à la nuit tombée. Le tout dans une ambiance latine colorée et festive concoctée tout au long de l'année par vous et vos enfants dans les ateliers de décoration et de scénographie proposés par la compagnie Les Mistons.

16h30 / 21h – Jardins de l'hôtel de ville
Pique-nique animé, spectacles et ateliers artistiques

21h / 23h – Place de l'hôtel de ville
Concert de Yuri Buenaventura
Bal participatif

23h15 – Sur le lac
Feu d'artifice

16H30 / 21H **JARDINS DE L'HÔTEL DE VILLE**

PIQUE-NIQUE ANIMÉ SPECTACLES ET ATELIERS ARTISTIQUES

Ambiance latine et festive

Les jardins métamorphosés en gigantesque réserve ornithologique et exotique vous attendent dès 16h30.

Toucans, fleurs multicolores et couleurs flashy, la compagnie Les Mistons avec les cristoliens qui se sont investis à 200 % : centres de loisirs, écoles, accueils jeunes, MJC et centres sociaux, clubs du 3ème Age... se sont mobilisés pour fabriquer ensemble les décors et vous mettre dans l'ambiance d'entrée de jeu : plus de mille toucans en tissu installés dans les arbres, les bosquets, des bottes de paille customisées.... La fête peut commencer !

En famille ou entre amis, pique-niquez tout en assistant aux concerts, spectacles de rue, danses, fanfares, et autres surprises... Un verre bien frais à la main, installez-vous confortablement, dans l'herbe ou sur les bottes de paille mises à votre disposition...

Vous voulez vous donner rendez-vous, retrouver vos amis, ou l'équipe de votre MJC ou centre social ? Repérez l'un des trois Totems (rouge, jaune ou bleu) au sein des jardins.

Eh bien ! Dansez maintenant…

Le théâtre de verdure vous accueille toute la soirée sur son parquet de danse pour apprendre les chorégraphies du concert de Yuri Buenaventura, danser avec vos enfants, découvrir les danses de salon ou vous initier à la danse hip-hop… ou simplement regarder….

16h30 – 17h15
Le P'tit Bal - Cie Tire-Laine – Bal participatif parents/enfants

Le P'tit bal vous emmène en voyage dans les contrées éloignées de l'Europe de l'Est et de Méditerranée. Nathalie, chorégraphe, accompagnée par cinq musiciens aguerris vous fait découvrir tous les secrets des danses et musiques traditionnelles. Ici, petits et grands dansent ensemble pour partager un moment inoubliable. Dès les premières notes, Nathalie vous entraîne dans une grande farandole : le bal commence !

17h45 et 19h30
Cie MehDia – Danse hip hop

MehDia, est une compagnie qui nous fredonne une rencontre, celle de ses 5 interprètes. Avec une gestuelle hip-hop empreinte de poésie contemporaine, les danseurs vous transportent dans leur univers. La musique composée sur mesure viendra soutenir cette danse expressive. Dans cette atmosphère, le chorégraphe Mehdi DIOURI nous offre pour sa première création un regard poignant et poétique.

18h –19h30
Bal des pratiques partagées

• Premiers pas en **Zumba**
Vous aimeriez vous mettre à la Zumba ? Alors petits et grands rejoignez Rita Deshauteurs de la Maison de la Solidarité, sur le plateau, pour une petite chorégraphie ! Ou bien alors, si le rythme est trop soutenu, venez simplement voir sa prestation de danse Bollywood !

• Découverte des **danses de salon**
Vous n'avez jamais osé mais vous adorez la valse, le tango… Laissez-vous guider par Serge Ramos de la MJC Club avec votre partenaire, le parquet de danse est à vous.

• Initiation à la **Bachata**…
La bachata vous ne connaissez pas ? Jean-François Jourdrin du Centre Social Kennedy vous la fait découvrir à petits pas….

• Initiation au **hip-hop**
Mehdi Diouri, chorégraphe et enseignant au conservatoire Marcel Dadi vous invite à le rejoindre sur le parquet pour découvrir le hip-hop en deux temps, trois mouvements…

• **Présentation du travail d'ateliers**-Cie Philippe Almeida
Une vingtaine de jeunes issus du Club de loisirs pour adolescents et préadolescents, de la Maison pour tous de la Haye-aux-Moines et de la Maison de la Solidarité restitue le travail d'ateliers en danse contact mené par la Cie Philippe Almeida dans le cadre d'une résidence-mission (projet réalisé dans le cadre du Contrat Local d'Education Artistique de Créteil pour la saison 2015/2016 en partenariat avec le CCN de Créteil et du Val-de-Marne / Cie Käfig, avec le soutien de la DRAC Ile-de-France).

19h45 - 20h45
Chorégraphies du concert de Yuri Buenaventura par le Centre Chorégraphique National de Créteil et du Val de Marne / Cie Käfig

Mourad Merzouki et ses danseurs ont imaginé des chorégraphies accessibles à tous, petits et grands !
Si vous souhaitez vous initier avant le concert, venez retrouver les danseurs du CCN et apprenez avec eux les chorégraphies pour faire du concert de Yuri Buenaventura un bal participatif inoubliable !

16h30-19h30
Ludomobile du centre Social Kennedy

Venez jouer avec les animateurs de la ludothèque du centre socioculturel Kennedy. Découvrez les jeux géants, exercez votre adresse, élaborez vos stratégies, et n'oubliez pas, l'important c'est de participer !
Coin bébé (0 à 4 ans) (sous la surveillance de leurs parents /accompagnateur) constitué d'un tapis d'éveil ainsi que de jeux et jouets adaptés.

***À vous de danser !**

Déambulez !

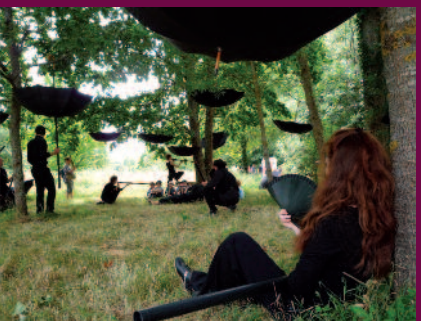

Suivez les magiciens du soir qui sillonnent les allées des jardins pour vous emporter dans leur univers poétique ou vous impressionner par leur agilité...

L'homme oiseau et son chimères orchestra
Cie Demain On change Tout - Déambulations marionnette géante théâtre et musique

L'Homme-Oiseau est la personnification de tous les voyageurs au long court, porteurs d'espoirs fous, ivres de liberté, de découvertes et de butins. Cette marionnette géante, accompagnée de son équipage de musiciens et performeurs, chemine dans une atmosphère poétique et festive, et vous convie dans un voyage initiatique parsemé de rêves et de folies ! Sur des musiques originales.

Les têtes enterrées
Cie LLE
Danse en espace vert

"Parquée, contrôlée, disséquée, comment la nature vit-elle encore au cœur de nous ? "
La compagnie de danse LLE questionne depuis plus de dix ans notre relation à la nature par le biais de propositions chorégraphiques, plastiques et sonores dans les espaces naturels et les espaces urbains.

Apparitions / Disparitions
Les Souffleurs commandos poétiques
Théâtre et Poésies

Connus dans le monde entier avec les Commandos poétiques, Les Souffleurs se définissent comme des artistes poètes, pensent et expérimentent une « tentative de ralentissement du monde » en inventant un ensemble de gestes, œuvres, installations, écritures, performances et processus contaminants autour d'une pensée poétique du monde.
Les Souffleurs commandos poétiques composent un collectif à géométrie variable regroupant aujourd'hui une quarantaine d'artistes (acteurs, écrivains, danseurs, musiciens, cinéastes, plasticiens).

Une petite faim ?

16h30 – 21h

Avec les associations culinaires invitées, mélange des goûts garanti !

AAPCC, Entre parents, Sonikara, ACLC, Femmes de tous pays, Association culturelle des tamouls de Créteil, Amicale des bretons, Colonie colombienne, France Antilles, Association SAID, Barbe à papa, AFAAC, Parents, Asso cesi (Créteil espoir solidarité internationale), Soleil caraïbes, Association gethsemani amour et solidarité, Association culturelle des comoriens de Créteil (A.C.C.C)

Art du déplacement
Academy Add by Yamakasi

Les Yamakasis vous surprendront par leur habileté et performance artistique et sportive, en intervenant là où vous ne les attendez pas…

Ethnick'97
Déambulation chorégraphiée et musicale

Groupe unique en son genre alliant chant, danse, musique traditionnelle et contemporaine, ses 25 musiciens et chanteurs vous font connaître et apprécier la culture antillaise.

Le Conservatoire Marcel Dadi
Chorale ambulante dans les jardins

Accompagnée de cuivres et de percussions, la chorale interprétera ***Le Jazz et la java***, ***Bruxelles***, ***Les comédiens*** et ***La fête continue***, dans l'esprit du concert de Yuri Buenaventura. Ce chœur éphémère et intergénérationnel rassemblera 150 chanteurs adultes et enfants environ, issus des chorales cristoliennes associatives, du conservatoire et des ensembles formés dans les équipements socioculturels de la ville.

Eritaj & Makavelik Mass
Déambulation

Laissez-vous entraîner dans le carnaval, par les rythmes du gwoka et du Senjan (musiques traditionnelles de la Guadeloupe), avec les associations Eritaj et Makavelik Mass…

En musique

Stand maquillage

Un stand maquillage et une brigade de maquilleurs et maquilleuses venus de l'école ITM de Paris vous attendent pour vous mettre dans l'ambiance latine avec quelques traits de couleurs... Proposé par la MPT de la Haye aux Moines.

17h – 21h
Le podium vous réserve une soirée musicale éclectique, venez découvrir les jeunes talents de Créteil et d'ailleurs....

NiLem – Folk

C'est tout d'abord par son grain de voix puissant, rugueux, velouté, et tout en nuance que NiLem étonne. Dans son monde musical, très pictural, s'entrelacent l'ombre et la lumière, l'ici et l'ailleurs. Au fil de ses compositions, NiLem ne cesse de jouer avec les contrastes. Ses chansons aux teintes pop, folk et blues sont souvent traversées par un souffle romantique. Sur scène NiLem a donné à sa guitare la dimension d'un véritable compagnon et c'est avec Octavio Angarita au violoncelle qu'il a décidé de parcourir les routes.

Red Diesel – Rock

Empruntée à un public survolté, l'énergie est canalisée sur des riffs épileptiques, au service d'un rock à la fois ostensible et épuré. Red Diesel, c'est un courant haute tension que s'échange une poignée d'insurgés au sein d'une communauté désorientée... jusqu'à l'électrochoc.

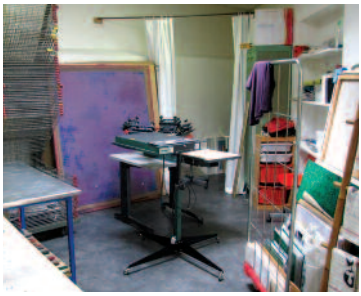

17h / 19h
Stand Sérigraphie

Vous voulez repartir avec un tee-shirt « fiesta latine » ? Rendez-vous au stand de sérigraphie de l'Atelier Myriagone avec votre tee-shirt et repartez tout en couleurs !

Keblack & Naza – Rap

Sa voix et son charisme donnent le ton. Suite à la sortie de sa vidéo intitulée « Tout va bien », on le compare très vite à maître Gim's. Keblack fait désormais partie de la scène des jeunes espoirs du rap français et plus largement de la pop urbaine grâce à sa signature vocale. Il cumule les vidéos et le succès tandis que chacune de ses apparitions se comptabilise en millions de vues. Naza, son ami d'enfance, le suit dans cette belle aventure.

Carbone Kréyol – Folklore antillais

Carbone-Kréyol qui est la déclinaison du groupe ETHNICK'97, est composé de 11 musiciens et chanteurs. Le groupe retrace à sa manière, les morceaux qui ont marqué leur temps, et propose un répertoire d'hier et d'aujourd'hui : Zouk Machine, Saïan Supa Crew, la Compagnie Créole, Francky Vincent, FannyJ, Slaï, Medhy Custos..., mais aussi des créations.
Carbone-Kréyol est un groupe interactif où le public n'est pas seulement spectateur, mais aussi acteur tout au long de la prestation !

21H / 23H PLACE DE L'HÔTEL DE VILLE

CONCERT DE YURI BUENAVENTURA BAL PARTICIPATIF

Laissez-vous entraîner

Vous aimez danser sur des airs de musique latine ? Alors venez au concert en plein air de Yuri Buenaventura et laissez-vous entraîner ...

Yuri Buenaventura vous a concocté un mélange enjoué et explosif de chansons issues de ses différents albums dont des extraits du dernier « Paroles » où il adapte avec son orchestre salsa les plus belles chansons du patrimoine français (Aznavour, Brassens, Ferré, Brel, Nougaro, Moustaki, ...).

Un concert participatif dansé

Vous découvrez la salsa ? Vous vous êtes exercés pendant l'année dans votre MJC ou centre social ? Vous avez profité de l'atelier avant le concert ? Dans tous les cas, suivez les danseurs du CCN qui vous entraînent dans leurs chorégraphies et transformez la place de l'hôtel de ville en concert dansant !

Ambiance muy caliente assurée !

Enfant, Yuri est bercé par la musique européenne (chants grégoriens, chanson française et musique classique qu'écoute son père) et par les percussions, le marimba, les chants africains qui résonnent sur les plages de son île natale, Buenaventura.

La salsa de l'artiste est nourrie par ses découvertes et ses rencontres musicales : Paco de Lucia, James Brown, Louis Armstrong, Sammy Davis Jr, Nina Simone, Bob Marley...

En 1995, alors percussionniste dans le métro parisien, il saisit le micro tendu par ses musiciens et est propulsé dans une aventure musicale qu'il n'avait pas imaginée. Revendiquant ses racines, il choisit Buenaventura pour nom de scène. Pour remercier la France des opportunités qu'elle lui a offertes, il écrit *Herencia Africana*. La reprise de *Ne me quitte pas* hisse au sommet des charts ce premier album.

En 2015, Yuri Buenaventura sublime son retour au disque avec *Paroles*, un hommage à la France son pays d'adoption. Il y adapte avec son orchestre salsa les plus belles chansons du patrimoine français (Aznavour, Brassens, Ferré, Brel, Nougaro, Moustaki,...). ***Paroles*** est un recueil de chansons, mais ce ne sont pas des reprises, ce sont des adaptations faisant un pont entre les deux cultures.

23H15 : SUR LE LAC

FEU D'ARTIFICE

Et pour le plus grand plaisir des petits comme des grands, le feu d'artifice fait son retour ! Le célèbre groupe F clôturera cette journée de mille feux plus éblouissants les uns que les autres... avec une musique aux accents latinos américains qui vous emportera...

Jour de fête, c'est eux !

Coordination Générale
Direction de la Culture de Créteil

Programmation artistique dans les jardins
Centre Social des Petits-Près Sablières - Centre Social Kennedy - Centre Socioculturel Madeleine Rebérioux - Maison de la Solidarité - MJC Club de Créteil - MJC Mont-Mesly - MJC Village - MPT Centre Social des Bleuets-Bordières - MPT la Haye aux Moines - Eritaj.

Coordination opérationnelle des Jardins
Maison des Arts et de la Culture de Créteil et du Val-de-Marne : Marine Midy.

Proposition artistique et Direction artistique du Bal
Centre Chorégraphique National de Créteil et du Val-de-Marne / Cie Käfig - Mourad Merzouki assisté de Fouad Hammani.
Danseurs du CCN : Bouside Ait Atmane, Kevin Balta, Moustapha Belarouci, Léa Cazauran, Magali Duclos, Hakeem Houssam, Estelle Manas, Sandrine Monar, Sonia Mvondo, Jessica Noita, Salif Traore, Céline Tringali, Régis Truchy.
Coordination générale pour le CCN : Laure Kujawa.
Coordination technique pour le CCN : Arnaud Becam.

Ateliers chorégraphiques du CCN de Créteil et du Val-de-Marne / Cie Käfig
Du 21 mai au 17 juin, le CCN de Créteil et du Val-de-Marne transmet les chorégraphies aux usagers des équipements socioculturels de la ville.
Les 11 et 15 juin de 14h à 16h, le studio du CCN ouvre ses portes pour un temps de transmission des chorégraphies.

Scénographie des jardins
Compagnie Les Mistons avec le concours des habitants lors des ateliers organisés pendant l'année avec :
- les centres de loisirs et accueils périscolaires des écoles Prévert, Gerbault, Jeu de Paume, Aimé Césaire, Casalis, Heredia, Allezard, Defferre, Sarrazins, Buttes, Victor Hugo, Pasteur, Plaisance, Mendès France ainsi que le CLAP-CACM, sous la coordination de la Direction de la Jeunesse,
- les clubs du 3e âge,
- les familles du « salon familial » de la MJC Club et les ateliers de la MDS, du Centre Social Kennedy, du CSC Reberioux, de la MJC Mont Mesly, de la MJC Village et de la MPT Bleuets.

Tous nos remerciements aux Services de la Commune de Créteil et du Territoire 11.

Crédits Photos
Benoîte Fanton, Hervé Leteneur, Tarik Younsi, Bruno Bambe, Charles-Eric Péard, Les Souffleurs commandos poétiques, ADD Academy, Vivre-Ensemble, Makavelik Mass Mkm, Emilie Arfeuil, Rafya artworks, Ethnick 97, Bastien Internicola, Michel Escuriol, Fotolia, Freepik, MDS, MJC Club, DR.

INFOS 01 45 13 19 00 / 01 58 43 38 01 / 01 56 71 13 20

Ville de Créteil

Alfortville - Boissy-Saint-Léger - Bonneuil-sur-Marne
Chennevières-sur-Marne - Créteil - La Queue-en-Brie
TERRITOIRE 11
Le Plessis-Trévise - Limeil-Brévannes - Mandres-les-Roses
Marolles-en-Brie - Noiseau - Ormesson-sur-Marne
Périgny-sur-Yerres - Santeny - Sucy-en-Brie - Villecresnes

mac CRETEIL MAISON DES ARTS

CCN CRETEIL & VAL DE MARNE
DIRECTION MOURAD MERZOUKI

VAL de MARNE Le département

Liberté • Égalité • Fraternité
RÉPUBLIQUE FRANÇAISE

Ministère Culture Communication